

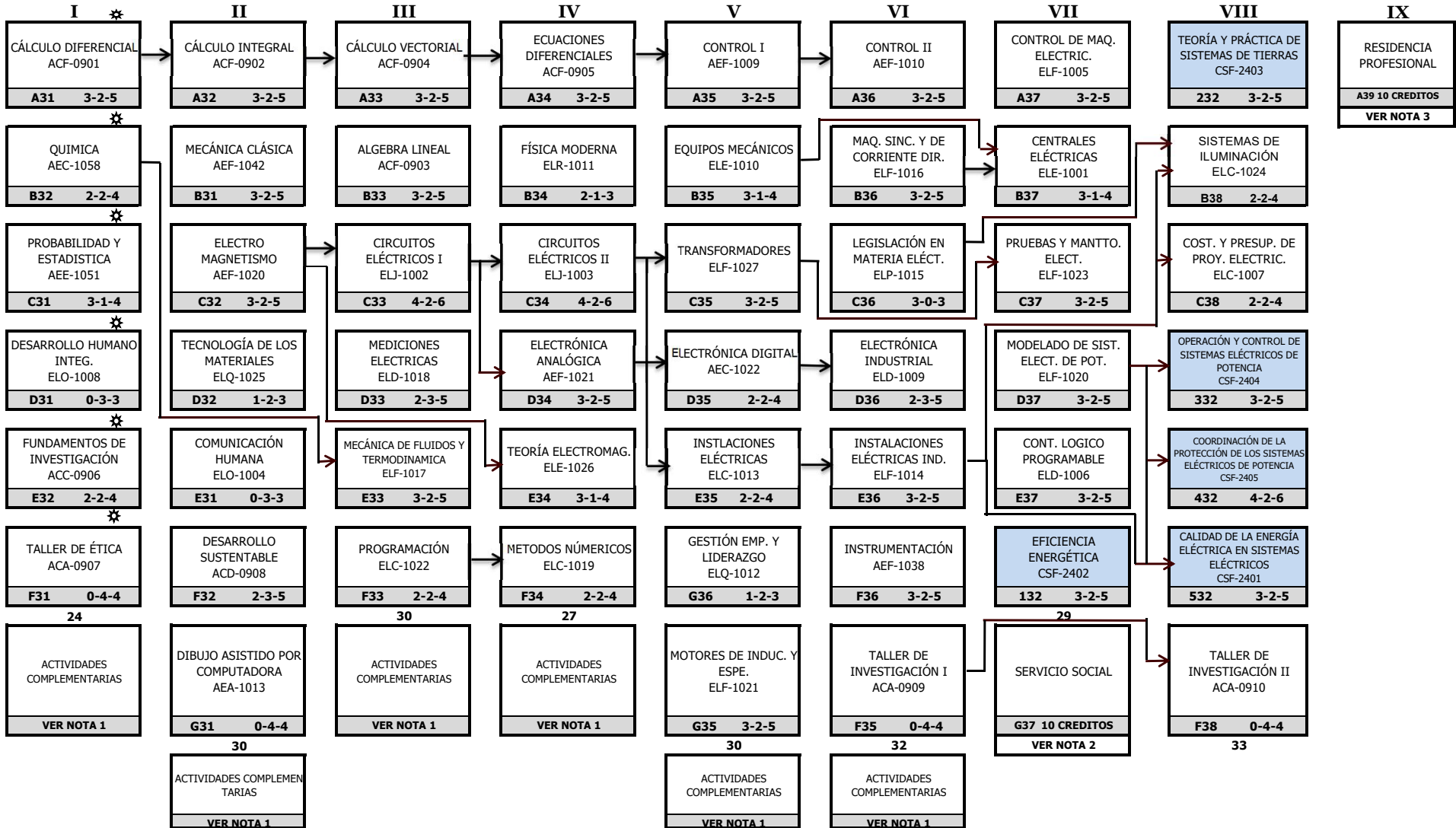

**PLAN RETICULAR INGENIERÍA ELÉCTRICA IELE-2010-209**  
**ESPECIALIDAD CONFIABILIDAD DE LOS SISTEMAS ELÉCTRICOS DE POTENCIA IELE-CSE-2024-02**



ESTRUCTURA GENERICA	209
RESIDENCIA	10
SERVICIO SOCIAL	10
ACTIVIDADES COMPLEMENTARIAS	5
ESPECIALIDAD	26
<b>TOTAL CREDITOS</b>	<b>260</b>

\* Materias obligatorias 1er. Semestre

NOTA 1: Las actividades complementarias deben completar 5 créditos. 1 crédito equivale a 20 horas

NOTA 2: El Servicio Social se puede realizar hasta tener cubierto el 70% de los créditos de la carrera

NOTA 3: Para cargar Residencia Profesional se deberá tener acreditados Servicio Social y Actividades Complementarias